Menschen im Licht

Datenblatt

6130401

11W Normale Filament klar E27 1521lm 2700K dim

Unsere 11W Filament Normallampe ist durch Ihren klassischen Look der optimale Ersatz für traditionelle Glühlampen. Sie ist mit der modernsten Filamenttechnologie der 5. Generation ausgestattet und weisst somit eine hohe Dimmerkompatibilität auf. Ihre Farbwiedergabe mit einem RA-Wert von 90 lässt alles farbgetreu erstrahlen. Der niedrige Stromverbrauch der Filament wird durch die gute Energieeffizienzklasse bestätigt.

Wenn Sie gerne wissen möchten mit welchen Dimmern dieses Produkt kompatibel ist, dann folgen Sie bitte dem Link zu den Testergebnissen aus unserer eigenen Werkstatt.

Dimmbar: ja

Dimmerempfehlung: www.sigor.de/dimmerliste

1.521 lm	Nomineller Nutzlichtstrom
11,00 Watt	Leistungsaufnahme
100 Watt	Leistungsaufnahme herkömmliche Lampe
2700 K	Farbtemperatur
Ra>90	Farbwiedergabe
<6 sdcm	Farbkonsistenz
300°	Abstrahlwinkel
E27	Sockel
A60	Außenkolben
KLAR	Ausführung
108 mm	Länge
60 mm	Durchmesser
IP20	Schutzklasse
-20° - 40°C	Einsatztemperatur
0.7	Leistungsfaktor
230 V AC	Betriebsspannung
50 Hz	Betriebsfrequenz
50 mA	Nennstrom
11 kWh/1000h	Energieverbrauch
<0,5 s	Anlaufzeit zum Erreichen von 60% des vollen Lichtstroms
<0,5 s	Zündzeit
Ø 15.000 h	Nennlebensdauer
L70B50	Messverfahren Lebensdauer
20.000 on/off	Schaltzyklen bis zum vorzeitigen Ausfall
0.9	Lampenlichtstromerhalt am Ende der Nennlebensdauer

Spektrale Strahlungsverteilung im Bereich 180 - 800 nm

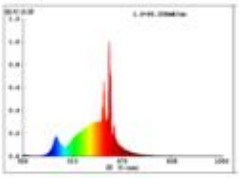

Stand: 10.09.2021

SIGOR Licht GmbH • Eichenhofer Weg 81 • 42279 Wuppertal
Telefon 0 23 39 - 12 61 - 0 • Telefax 0 23 39 - 12 61 61
info@sigor.de • www.sigor.de

Handelsregister HRB 19472
USt-IdNr.: DE 814574569
WEEE-Reg.-Nr.: DE 45242363

Geschäftsführer:
Michael Perterer
Robin Scheffel

4 028085 613041 >